



# CONSULTORIA E ENGENHARIA NAVAL

A ENGENHARIA NAVAL NA AMAZÔNIA



# ***SOMOS ESPECIALISTAS NO SETOR NAVAL***

A **IV Consultoria e Assessoria Naval** oferece soluções especializadas para diversas necessidades do setor marítimo.

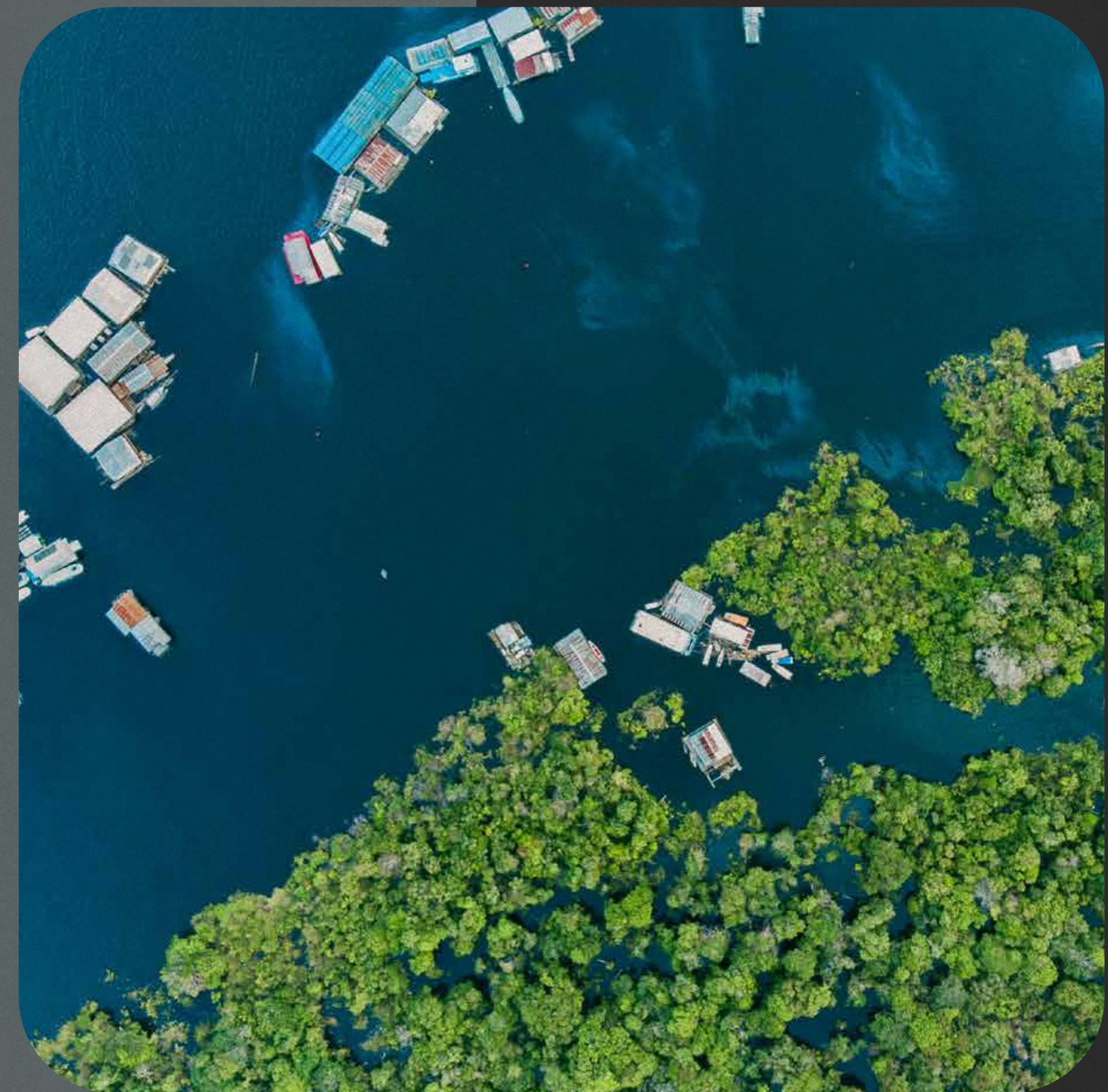
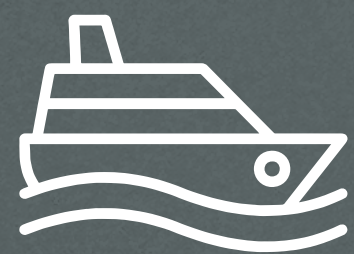



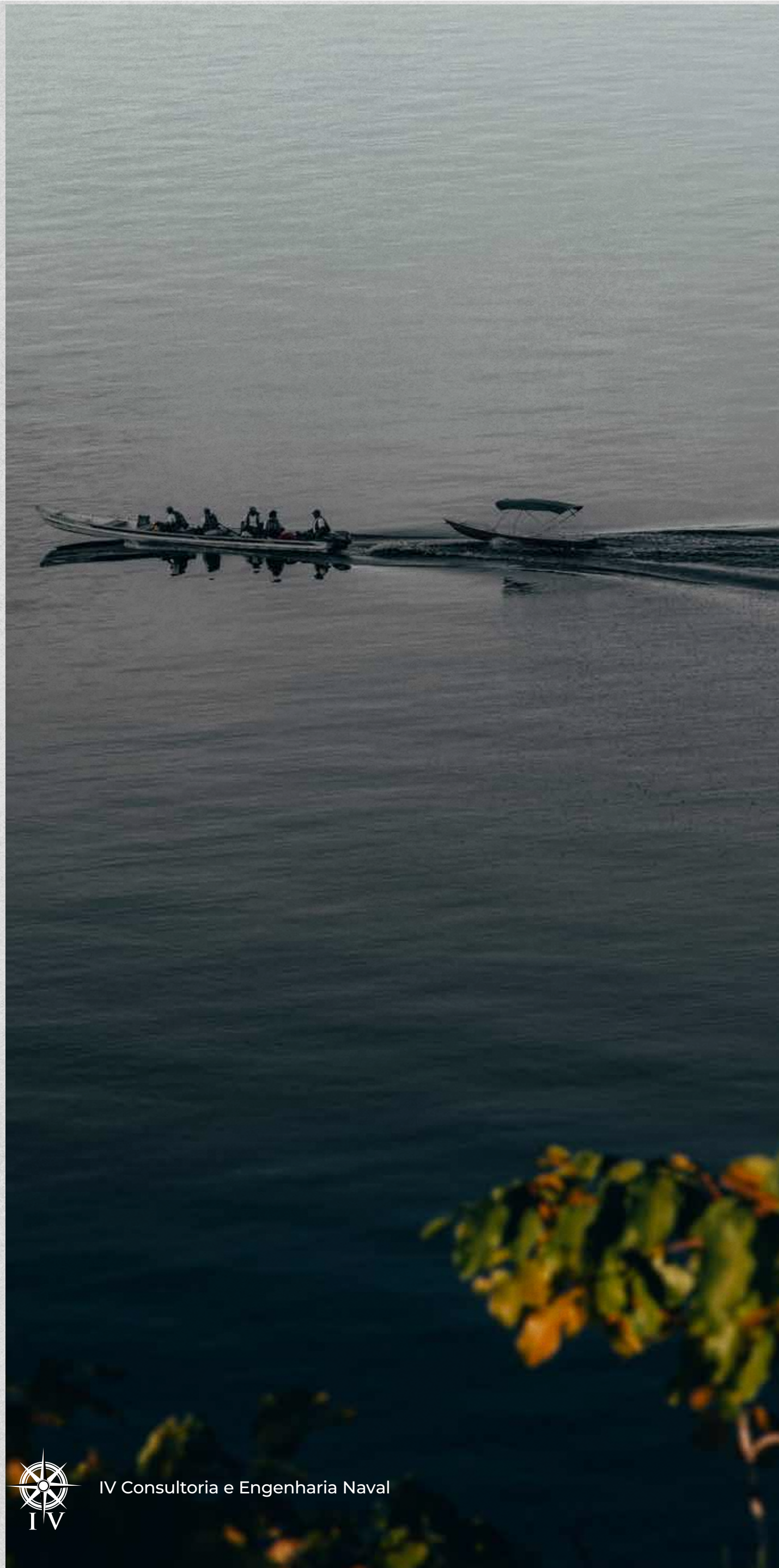

# +10

**anos** contribuindo para  
o desenvolvimento da  
Navegação no Norte

# +1.500

**Cientes** distribuídos ao redor  
do Brasil

# +2.500

**embarcações** regularizadas





# QUALIDADE É O SINÔNIMO DO NOSSO TRABALHO

Com uma equipe experiente e dedicada, formada por engenheiros navais com **mais de 10 anos de mercado**, fornecemos serviços sob medida, desde a consultoria em projetos de embarcações, locação e manutenções metálicas até a assessoria em questões regulatórias e de conformidade.







## **MISSÃO**

Oferecer aos clientes serviços navais com qualidade e eficiência de forma personalizada, preservando os valores éticos e morais, protegendo os princípios de cada Região.



## **VISÃO**

Ser a maior e melhor empresa na prestação de serviços navais do Norte e Nordeste do Brasil, com escritórios distribuídos em diversos estados da região, alinhando tecnologia com a tradição do setor Naval.

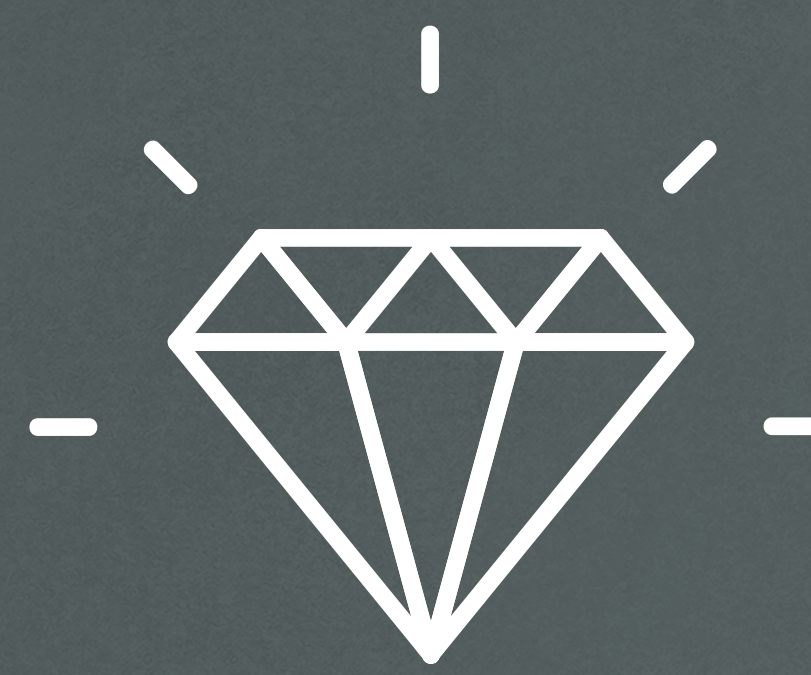

## **VALORES**

Responsabilidade, ética e transparência nas relações, garantindo qualidade nos serviços com um atendimento humanizado, respeitando prazos com agilidade e eficiência. Focando sempre na inovação e qualidade com seriedade e comprometimento.





# ***NOSSOS PRINCIPAIS SERVIÇOS***





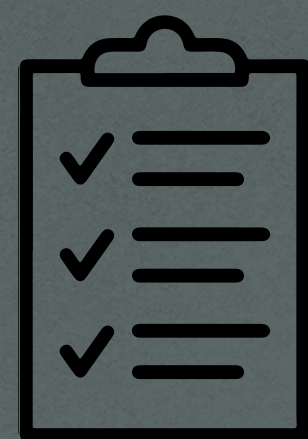

# **PROJETO DE REGULARIZAÇÃO**

Projeto na sua edição '**AS BUILT**', ou seja, na versão final (depois de construída), tem por objetivo adaptar a embarcação às regras atuais da **Marinha do Brasil**, e regularizá-la perante essa entidade.





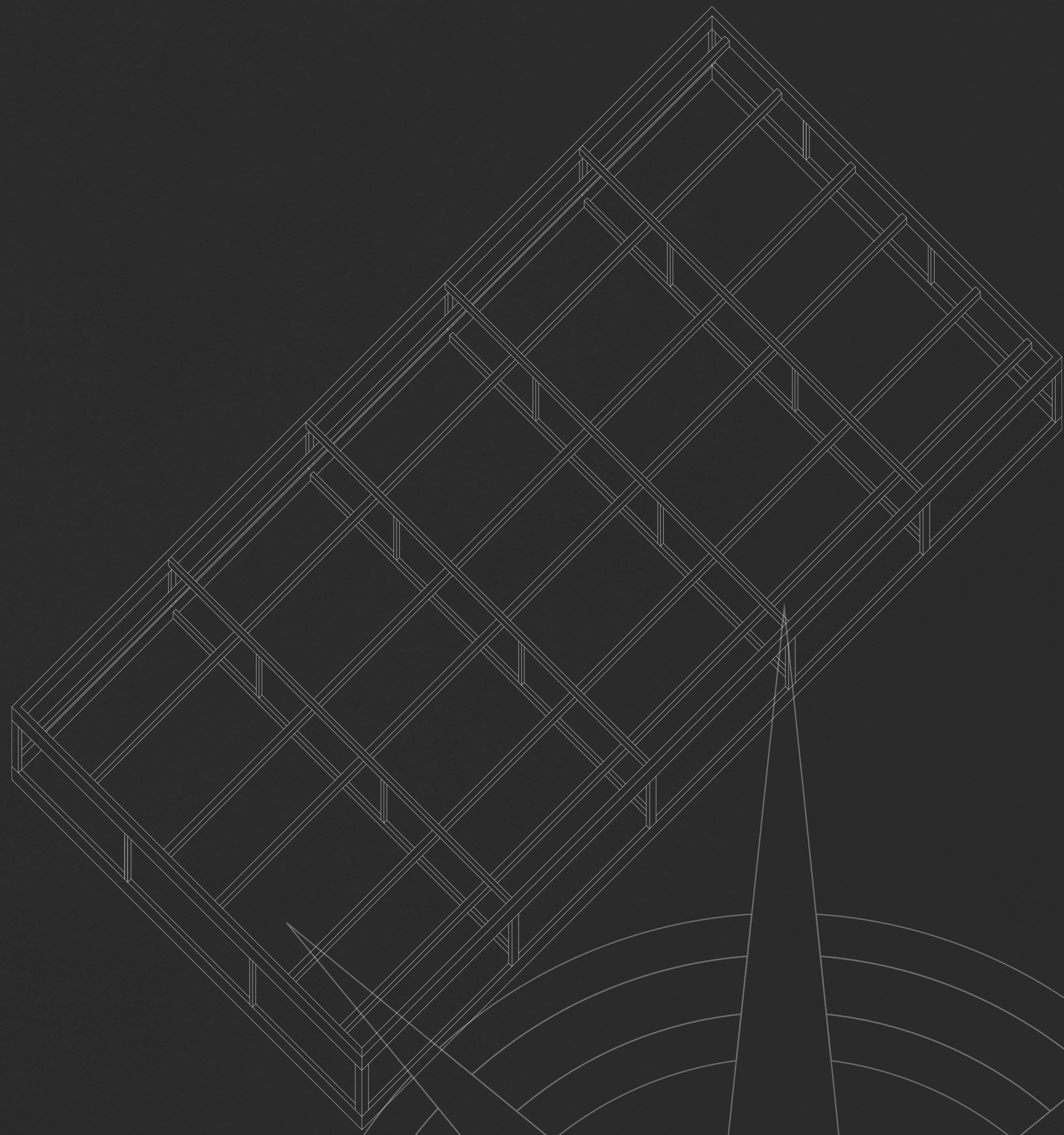

# **PROJETO CONSTRUTIVO**

A **IV Consultoria Naval** procura criar projetos detalhados, utilizando técnicas construtivas simplificadas e com uma grande quantidade de informações, de forma a permitir a compreensão por parte de construtores privados menos experientes, bem como atender também às necessidades de grandes empresas. Através da modelagem em 3D, é possível obter um detalhamento completo da embarcação, e essa técnica, juntamente com o corte automatizado de peças, pode reduzir o desperdício de material e o tempo de construção.





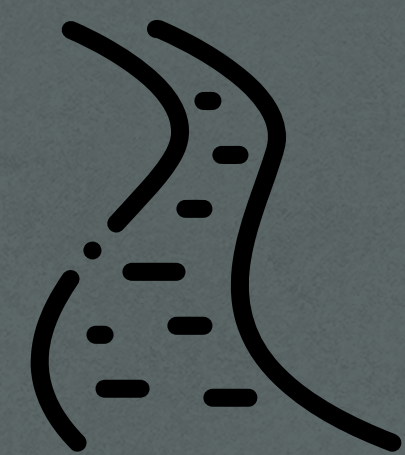

# **PROJETO DE REGULARIZAÇÃO DE OBRAS**

Com enfoque na regularização de plataformas flutuantes, trapiches, empreendimentos flutuantes, píeres, docas, boias e construções em geral (**NORMAM 11**). A elaboração deste projeto serve como referência para que a Marinha do Brasil possa analisar e emitir um parecer (**NADA A OPOR**) relacionado à execução desse tipo de construção sobre e ao longo dos rios do país.







## **ULTRASSOM**

O ensaio não-destrutivo de medição de espessura por ultrassom é reconhecido como uma técnica que visa **identificar a diminuição de espessura provocada por processos corrosivos ou abrasivos** em diferentes tipos e formatos de casco, contamos com profissionais habilitados pela ABENDI, com seu respectivo registro no Sistema Nacional de Qualificação e Certificação (SNQC) como US-N2.





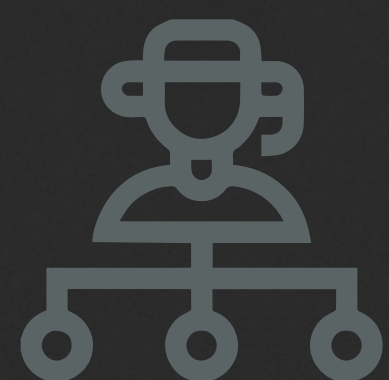

## ***SUPERVISÃO TÉCNICA/ FISCALIZAÇÃO EM CONSTRUÇÃO DE EMBARCAÇÕES***

A IV Consultoria Naval supervisiona, monitora e fiscaliza o **processo de construção e modificação de obras**, disponibilizando profissionais experientes para acompanhar a construção aos construtores e proprietários de embarcações, tanto para serviços privados, quanto públicos.

## ***ANÁLISE ESTRUTURAL POR ELEMENTOS FINITOS***

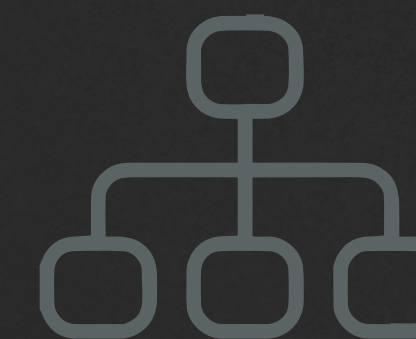

Também conhecido como Análise de Elementos Finitos, esse método é utilizado para analisar e determinar as tensões, e consiste em uma abordagem numérica para resolver problemas de campo descritos por um conjunto de equações diferenciais parciais, podendo ser aplicado para determinar as tensões máximas sofridas por uma estrutura ou por algum equipamento instalado na embarcação, como um convés de carga, guindaste de reboque, amarração, entre outros.







# **PROJETOS ESPECIAIS**

Com o objetivo de atender às necessidades específicas de nossos clientes, a IV Consultoria Naval desenvolve **projetos e equipamentos especiais para diversas finalidades**, que exigem uma complexidade avançada, proporcionando exclusividade, inovação e um projeto de qualidade aos nossos clientes.







## **SERVIÇO DE PERÍCIA TÉCNICA EM SEGURANÇA DO TRABALHO**

Os serviços de perícia técnica relacionados à segurança do trabalho envolvem a **análise e avaliação de riscos e condições de trabalho**, visando mitigar acidentes e doenças ocupacionais. Técnicos especializados realizam inspeções, laudos e consultorias visando a promoção da saúde e segurança nas empresas.

## **AVALIAÇÃO DE EMBARCAÇÕES**



Oferecemos um serviço profissional de avaliação de embarcações, garantindo que você tenha informações precisas e confiáveis sobre o valor do seu bem. Nossa equipe experiente é especializada em fornecer **avaliações detalhadas e imparciais** para atender às suas necessidades, seja para garantias, seguros, venda e/ou financiamentos.







# COMÉRCIO DE EMBARCAÇÕES, PEÇAS E ACESSÓRIOS

Toda embarcação é um sonho. Nossa empresa é especializada no comércio de embarcações de pequeno, médio e grande porte, além de oferecer uma variedade de peças e acessórios para atender às necessidades dos clientes. Com uma equipe altamente qualificada, a empresa está comprometida em **fornecer produtos e serviços de alta qualidade**, com foco na exclusividade, qualidade e dedicação necessária.

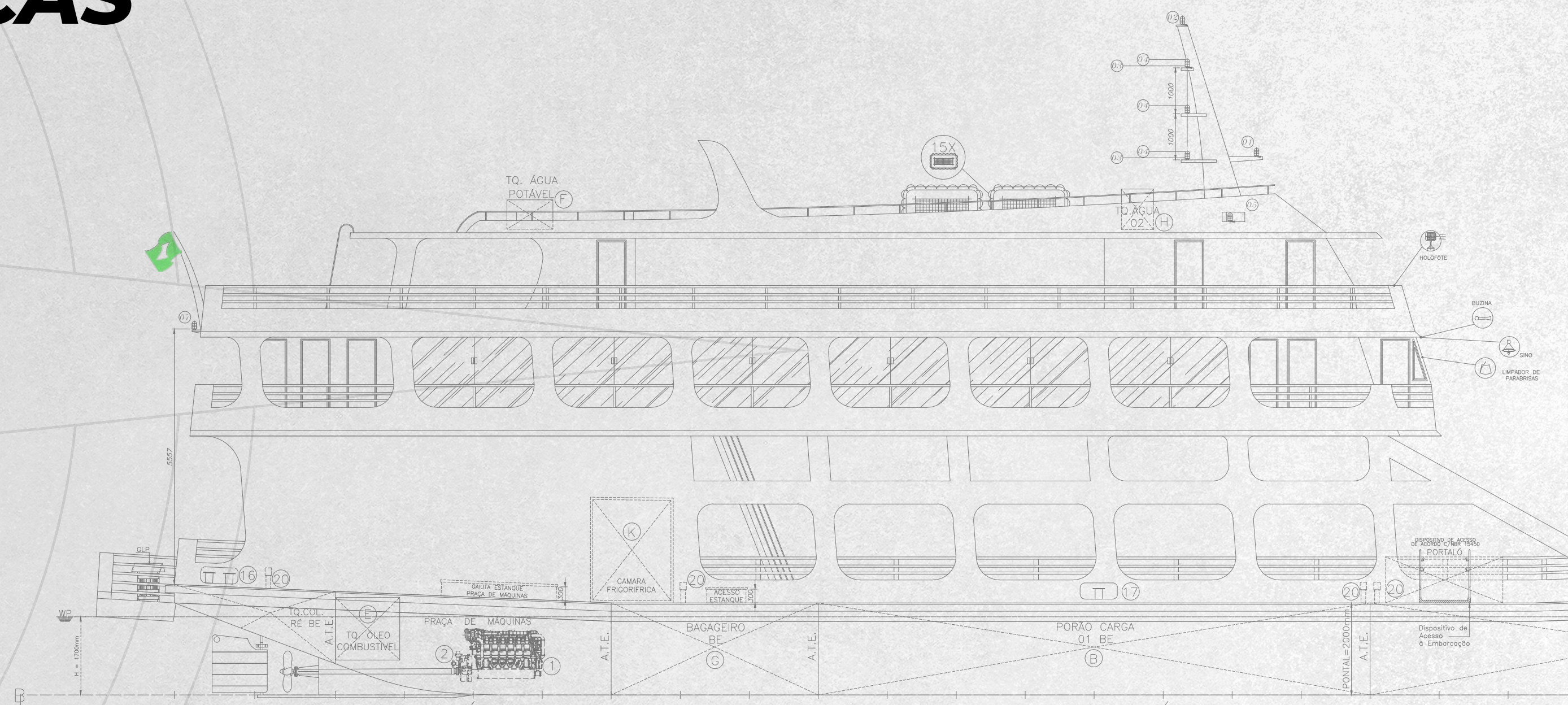



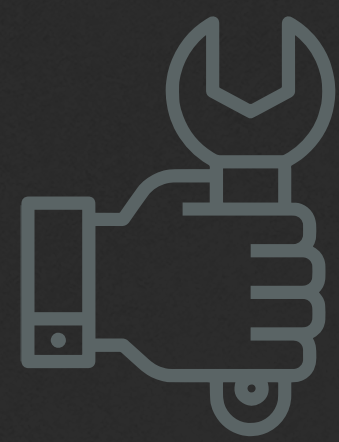

## **MANUTENÇÃO DE EMBARCAÇÕES E ESTRUTURAS METÁLICAS**

Proporcionamos alternativas, também, com consertos a bordo das embarcações, deslocando nosso time a qualquer região no mar/rio ou terra para execução dos mais diversos serviços de consertos e/ou manutenções metálicas, como troca de chapas e equipamentos, fabricação e substituição de acessórios variados, reparos em tubulações, acomodações, remoção de amassados, entre outros. Tudo isso contando com profissionais qualificados, equipamentos apropriados e garantindo a segurança das pessoas e dos processos envolvidos.

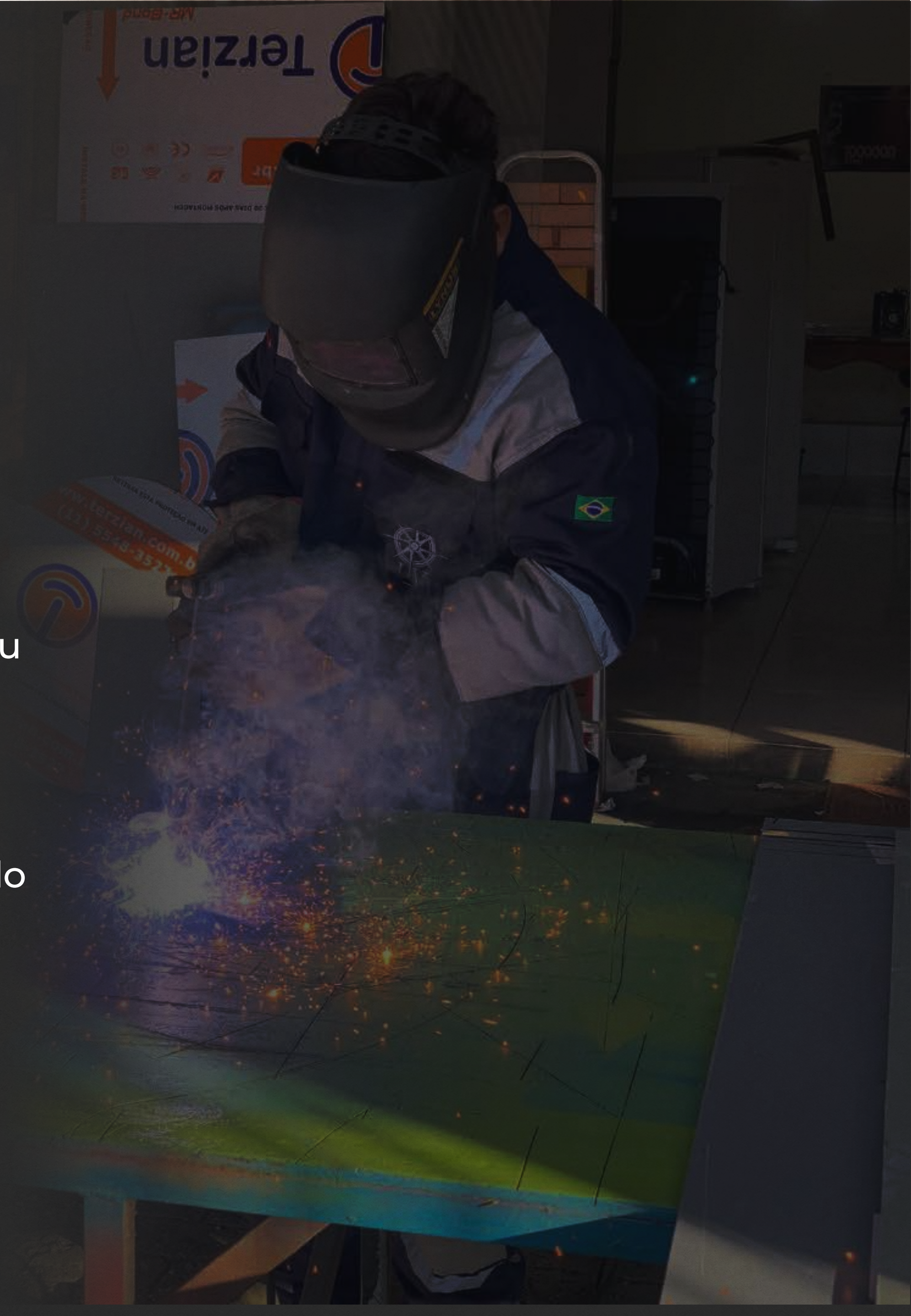



# CONSTRUÇÃO DE EMBARCAÇÕES

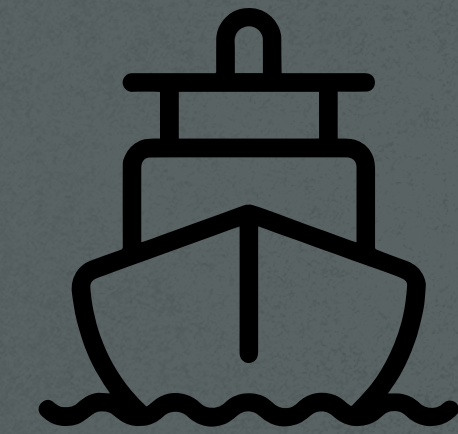

A IV Consultoria Naval é uma empresa especializada na construção de **embarcações de alumínio entre 6 e 18 metros**, com um foco especial na região amazônica. Nosso principal objetivo é fornecer embarcações de alta qualidade para o transporte seguro e eficiente de passageiros na região.

Desde a concepção e projeto inicial, entendendo as necessidades específicas e oferecendo **soluções personalizadas** que atendam às suas demandas, até a construção e entrega final da embarcação, nos esforçamos para garantir a satisfação total de nossos clientes, trabalhando sempre em estreita parceria para fornecer suporte técnico contínuo e manutenção profissional.





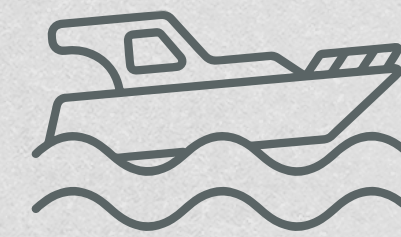

# LOCAÇÃO DE EMBARCAÇÕES

A IV Consultoria Naval é reconhecida no mercado pela excelência na prestação de serviços de **locação de embarcações para apoio portuário e logístico**. Contamos com uma frota composta por cinco lanchas, um empurrador e uma balsa, garantindo assim a capacidade de atender diferentes demandas de transporte e suporte. Além disso, temos profissionais marítimos – MAC e MFC – treinados e capacitados, **assegurando a qualidade e segurança em todas as operações**. Seja qual for o desafio logístico, conte com a nossa empresa para oferecer as melhores soluções em locação de embarcações. Estamos prontos para superar suas expectativas e ser o seu parceiro de confiança no transporte marítimo.





# ENCONTRE A IV

mais próxima de você!

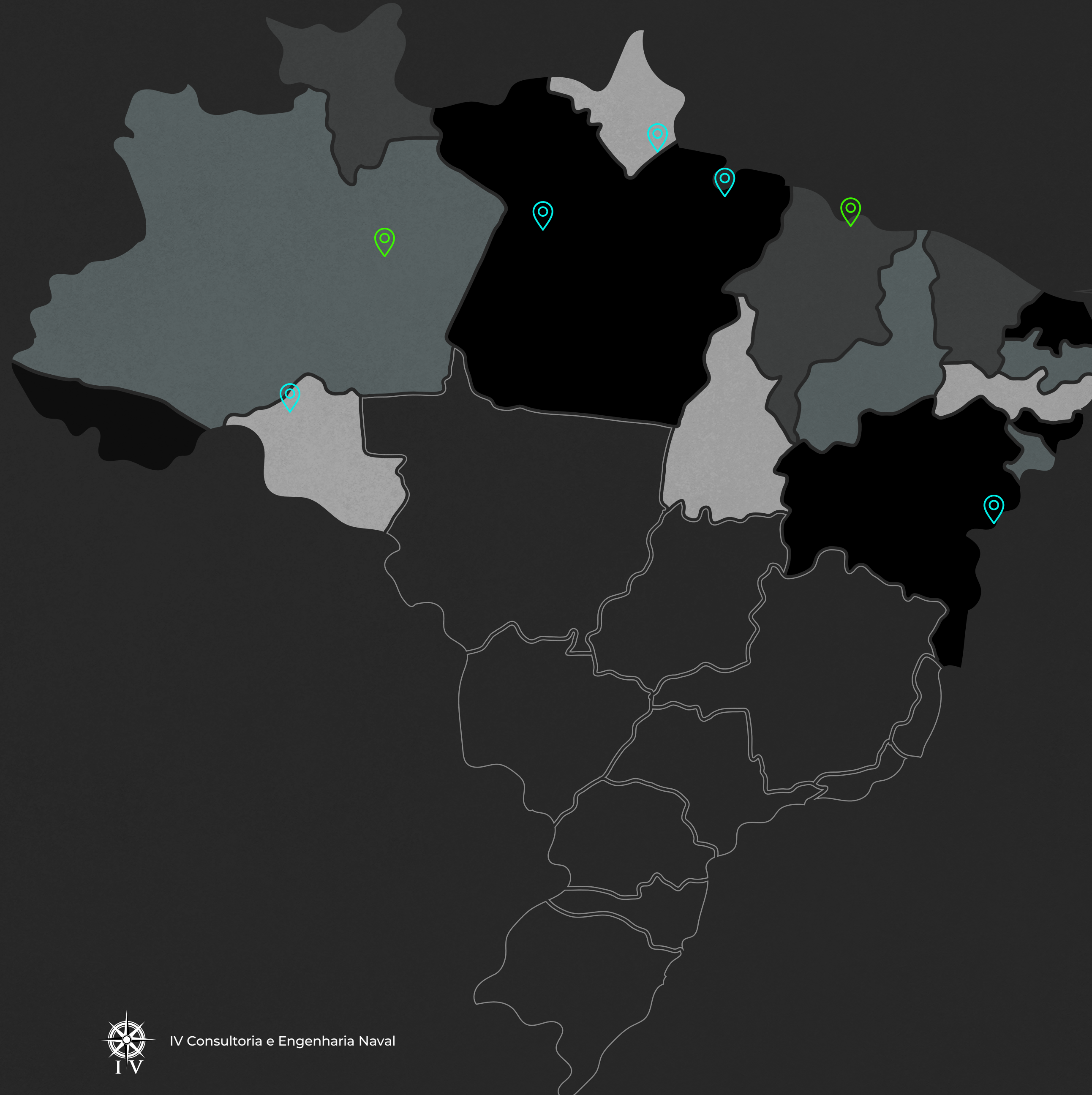

**PARÁ**  
Belém  
Santarém

**RONDÔNIA**  
Porto Velho

**AMAZONAS**  
Manaus

**MARANHÃO**  
São Luís

**AMAPÁ**  
Macapá

**BAHIA**  
Salvador

**LEGENDA**

-  Escritório
-  Representante





# FALE CONOSCO!

Entre em contato através dos canais informados abaixo:



**COMERCIAL:** (93) 99185-4455

**OPERACIONAL:** (93) 99133-7692



**COMERCIAL:** miranda@ivnaval.com

**ADMINISTRATIVO:** contato@ivnaval.com



IV Consultoria e Engenharia Naval



SÃO MAIS DE  
**2.500**  
EMBARCAÇÕES REGULARIZADAS



CONSULTORIA E  
ENGENHARIA NAVAL  
A ENGENHARIA NAVAL NA AMAZÔNIA



@ivnaval